

CHÂTEAU DE CASTELNOU

PLONGEZ DANS
L'HISTOIRE !

leDepartement66.fr



L'Accent Catalan de la République Française

LE CHÂTEAU DE CASTELNOU



Témoin du passé médiéval du Pays catalan, le château de Castelnuovo a été racheté en 2018 par le Département des Pyrénées-Orientales.

Après des travaux de réfection et de mise en sécurité, le monument ouvre à nouveau au public en 2021.

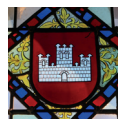

Le château de Castelnuovo témoigne de l'ancienne vicomté de Castelnuovo dont les seigneurs ont fait et défait les fiefs des grandes familles des territoires nord-catalans au Moyen Âge.

Ce petit document donne les clefs pour comprendre et repérer les vestiges de ce riche passé, disséminés dans l'architecture visible actuellement.



X^e s.

- 993 : Première mention d'un « Castell nou », comme lieu d'un jugement présidé par Ermengarde (veuve d'Oliba Cabreta, comte de Cerdagne et Besalù).

XIII^e s.

- 1229 : Conquête aragonaise du royaume de Majorque par Jacques I^{er} d'Aragon – Affrontement entre les troupes des rois de France et d'Aragon.
- 1258 : Traité de Corbeil et annexion de la vicomté de Fenouillèdes au royaume de France.
- 1262 : Division de la couronne d'Aragon → l'infant Pierre devient roi d'Aragon et le cadet, Jacques I^{er} de Majorque.
- 1285 : Croisade d'Aragon, Philippe III de France s'oppose à Pierre III d'Aragon pour récupérer le Roussillon, mais Philippe III le Hardi meurt à Perpignan.
- 1286 : En représailles de la fidélité de Jaspert V au roi d'Aragon, siège de Castelnou par Jacques II roi de Majorque et comte de Roussillon. De nombreux boulets de pierre endommagent le château. Les biens du vicomte de Castelnou sont confisqués jusqu'en 1298.

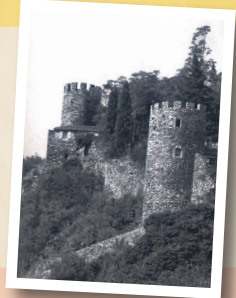

XIV^e s.

- 1314 : Château assiégé par Sanche, roi de Majorque.
- 1324 : Castelnou devient la possession du roi de Majorque.
- 1327 : Seigneurie de Castelnou, dépendante des comtes de Roussillon.
- 1336 : Bernat de Banyuls vient à Castelnou et représente l'autorité du roi Jacques de Majorque.
- 1343 : Invasion du Roussillon par Pierre IV d'Aragon.
- 1344 : Union du royaume de Majorque à la couronne d'Aragon, le Roussillon revient sous domination aragonaise.
- 1348 : Grande Peste décimant la population.
- 1373 : Béranger de Castelnou vend la baronnie à Andreu de Fenollet, vicomte d'Ille et de Canet.
- 1374 : Famine et invasion du Conflent par Jacques IV de Majorque.
- 1389 : Invasion du Roussillon par les troupes du comte d'Armagnac.

XV^e -
XVIII^e s.

- 1463 : Annexion du Roussillon par Louis XI, roi de France.
- 1493 : Traité de Barcelone - Union du Roussillon à la couronne d'Aragon.
- 1496 : Tentative de reprise du Roussillon par Charles VIII de France.
- 1559 : Suite à deux jours de tirs d'artillerie, le château capitule.
- 1560 : Abandon du château, pas de réparation et démantèlement de certaines parties.
- 1659 : Traité des Pyrénées – La famille Llupia est écartée de la baronnie de Castelnou car elle s'est rangée du côté espagnol.
- 1791 : Le château est déclaré bien national.



Carte postale vers 1878. Le château a servi de carrière aux habitants.

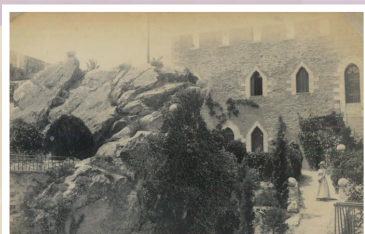

Le rocher de la cour intérieure et le logis ouest avant les travaux du XX^e siècle.

XX^e -
XXI^e s.

- 1946 : Le château est racheté par Charles-Emmanuel Brousse qui le transforme en habitat confortable.
- 1981 : Terrible incendie.
- 1987 : Rachat par la S.C.I. de Castelnou.
- 2018 : Acquisition par le Département des Pyrénées-Orientales.

LES SEIGNEURS DE CASTELNOU



X^e s.

- 984-988 : Construction d'un château pour la vicomté de Vallespir, par Oliba Cabreta, comte de Besalù et Cerdagne. Son neveu, Sentill de Camélas est le premier seigneur de Castelnou.
- 993 : Bernat comte de Besalù, dit Tallafer (fils d'Oliba) est le suzerain du vicomte de Castelnou.



Représenté ici dans le Liber feudorum maior. Cartulaire enluminé, vers 1192.



XI^e -
XII^e s.

- 1003 - 1028 : Guillem I^{er} fils de Sentill, premier représentant de la dynastie de Castelnou, vicomte de Vallespir.
- 1028 - 1066 : Jaspert I^{er} hérite de la vicomté de Castelnou.
- 1067-1075 : Uldagar I^{er}, premier vicomte de Castelnou.
- 1075 - 1091 : Guillem II lui succède à la vicomté.
- 1091-1121 : Guillaume III, héritier de la vicomté.
- 1121 – 1151 : Jaspert II, vicomte de Castelnou, voit son neveu épouser la fille du roi d'Aragon.
- 1151- 1172 : Guillem IV, puis 1173 – 1193 : Jaspert III.

XIII^e s.



Mort de Pierre II
à la bataille de
Muret en 1213.

- 1193 – 1249 : Guillem V, vicomte de Castelnou, fortifia le village de Fourques et reçoit les hommages de fidélité de tous ses vassaux. Il prend part à la victoire des Navas à Tolosa contre les Arabes en 1212 aux côtés du roi d'Aragon, Pierre II.
- 1249 – 1268 : Jaspert IV est marié à Ava de Fenollet depuis 1243, mais séparé, il vit à la cour de Jacques I^{er} le Conquérant et en 1251 s'occupe de l'éducation de l'infant Pierre III d'Aragon.
- 1268-1284 : Guillem VI (frère du précédent, mort sans descendance) prend cause pour le roi d'Aragon alors que son suzerain est Jacques I^{er} roi de Majorque. En 1282, il va en Italie plaider la cause de son ami le roi Pierre III d'Aragon.



XIV^e s.

- 1284-1321 : Jaspert V, dernier vicomte de Castelnou, rend hommage au roi de Majorque, mais reste fidèle à Pierre d'Aragon. Ce choix politique additionné à la dette causée par l'annulation de promesse de mariage de sa fille avec le fils de Pierre de Fenollet, contribua à la perte de la vicomté.
- 1324-1373 : Béranger de Castelnou (neveu de Jaspert V) échoua dans sa reconnaissance comme vicomte du fief, et dû régler la dette de ses aïeux. Il vend la baronnie à Andreu de Fenollet, vicomte d'Ille et de Canet en 1369.



XV^e -
XIII^e s.

- XV^e s : La baronnie revient à Marguerite, reine d'Aragon, qui la tenait de son oncle Pierre de Fenollet. Elle revend le fief à Raymond de Perellos en 1428.
- 1463 : Michel de Vivers (procureur du roi d'Aragon) tient le château de Castelnou.
- 1539 : Le château passe aux mains de la famille de Llupia.
- 1559 : Pierre de Llupia est assiégé par le gouverneur du Roussillon, pour des actes de malveillance.
- 1701- 1791 : Retour de la famille de Llupia comme propriétaire du château.

XIX^e s.



- 1877 : Ernest de Satge de Saint Jean (originaire du Conflent) rachète le château et y vit jusqu'à sa mort.
- 1899 : M. Dumbar achète le château et le remeuble.



L'ÉVOLUTION DU BÂTI



- Bâti primitif (X^e s. hypothèse)
- Bâti X^e s. - XI^e s.
- Construction XIII^e s.
- Reconstruction XIV^e s.
- Reconstruction entre 1878-1900
- Aménagements XX^e s.
- Fin XX^e s.

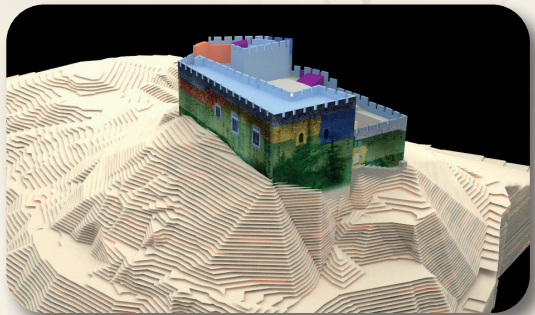
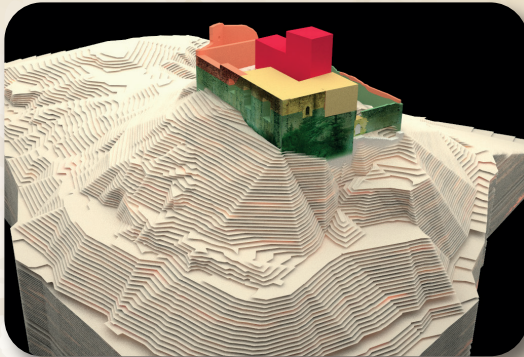
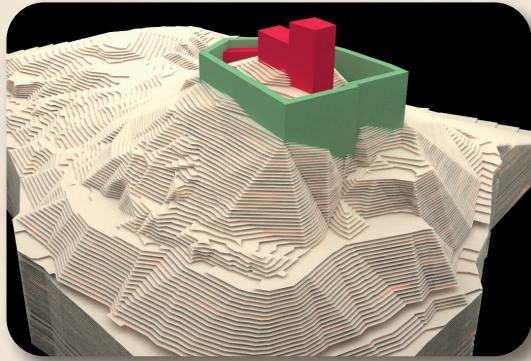

© S. Aspard-Mercier, N. André.

- Bâti primitif (X^e s. hypothèse)
- Bâti X^e s. - XI^e s.
- Construction XII^e s.
- Reconstruction XIV^e s.
- Bâti XV^e s. - XVI^e s. (hypothèse)
- Reconstruction entre 1878-1900

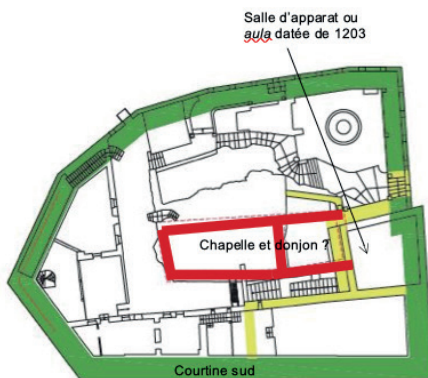

Façade sud-ouest

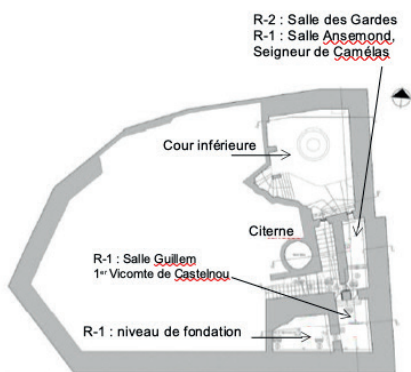

R-1 (relevé Géofit Expert, sept. 2019)

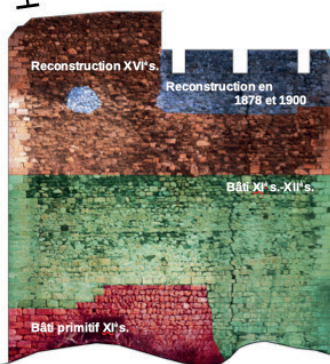

CHÂTEAU DE CASTELNOU



**MISSION
STEPHANE
BERN** avec

**MINISTÈRE
DE LA CULTURE**
*Liberté
Égalité
Fraternité*

**FONDATION
DU PATRIMOINE**



**PYRÉNÉES
ORIENTALES**
le Département



JeDépartement66.fr

© Création le Département des Pyrénées Orientales - 2022 - Crédits photos : E. Llavani / La Kabane à images - M. Jauzac / Département 66