

GUIDE CHÂTEAU DE CASTELNOU DE VISITE

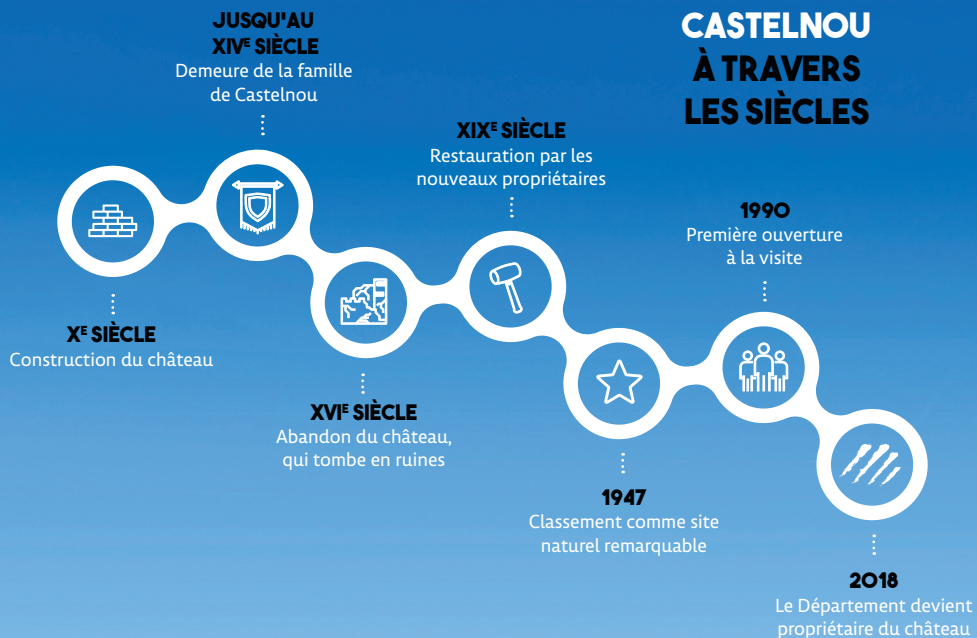

CASTELNOU À TRAVERS LES SIÈCLES



> EN PRATIQUE

Durée de la visite : 1 heure

Visite libre avec points d'intérêt

Visite audioguidée via une application

QR code à scanner sur smartphone ou prêt gratuit de tablette

> AUSSI DISPONIBLES À L'ACCUEIL DU SITE

Carnets de jeux enfants

Les carnets «Les Faciles à Lire» & «Le Patrimoine en Images»

Tables tactiles

UN CHÂTEAU

6 salles à visiter

1 terrasse panoramique

7 blasons d'époque

10 costumes
médiévaux traditionnels

1 espionne cachée

& UN PARC

100 espèces végétales

1 colonie
de chauve-souris

2 cèdres du Liban

1 sentier botanique

1 aire de pique-nique

BIENVENUE AU CHÂTEAU DE CASTELNOU

SITE DÉPARTEMENTAL

Le Château de Castelnuou, ancien fief de la vicomté du Vallespir, est un vestige exceptionnel de la tumultueuse histoire du Pays catalan. Cette forteresse médiévale a traversé les époques : guerres entre les rois de France et d'Aragon, invasions, sièges, incendies...

Le Département a donc acquis le Château de Castelnuou dans le but de l'offrir aux habitants, car ce château appartient à tous les Catalan-e-s. Le site était en effet fermé depuis 2017 pour des raisons de sécurité, alors qu'il accueillait auparavant 50 000 visiteurs par an. Nous avons entrepris d'importants travaux pour le rendre accessible : sécurisation des accès, des jardins et du château lui-même.

Au cœur des Aspres, en écho aux Caves Byrrh, il surplombe un paysage parmi les plus beaux de notre Pays catalan. Nous lançons maintenant un vaste chantier de rénovation qui permettra de révéler son potentiel touristique exceptionnel afin de lui offrir un nouvel avenir. Depuis la réouverture du château en 2021, nous poursuivons la mise en valeur de ce site exceptionnel afin d'offrir aux visiteurs de nouvelles expériences.

Nous voulons un patrimoine historique vivant et ouvert à tous. Nous avons la volonté d'investir pour l'avenir. Le patrimoine doit rester ouvert à tous !

Je vous souhaite une bonne visite !

Hermeline MALHERBE
Présidente du Département
des Pyrénées-Orientales



PLAN DE LA VISITE

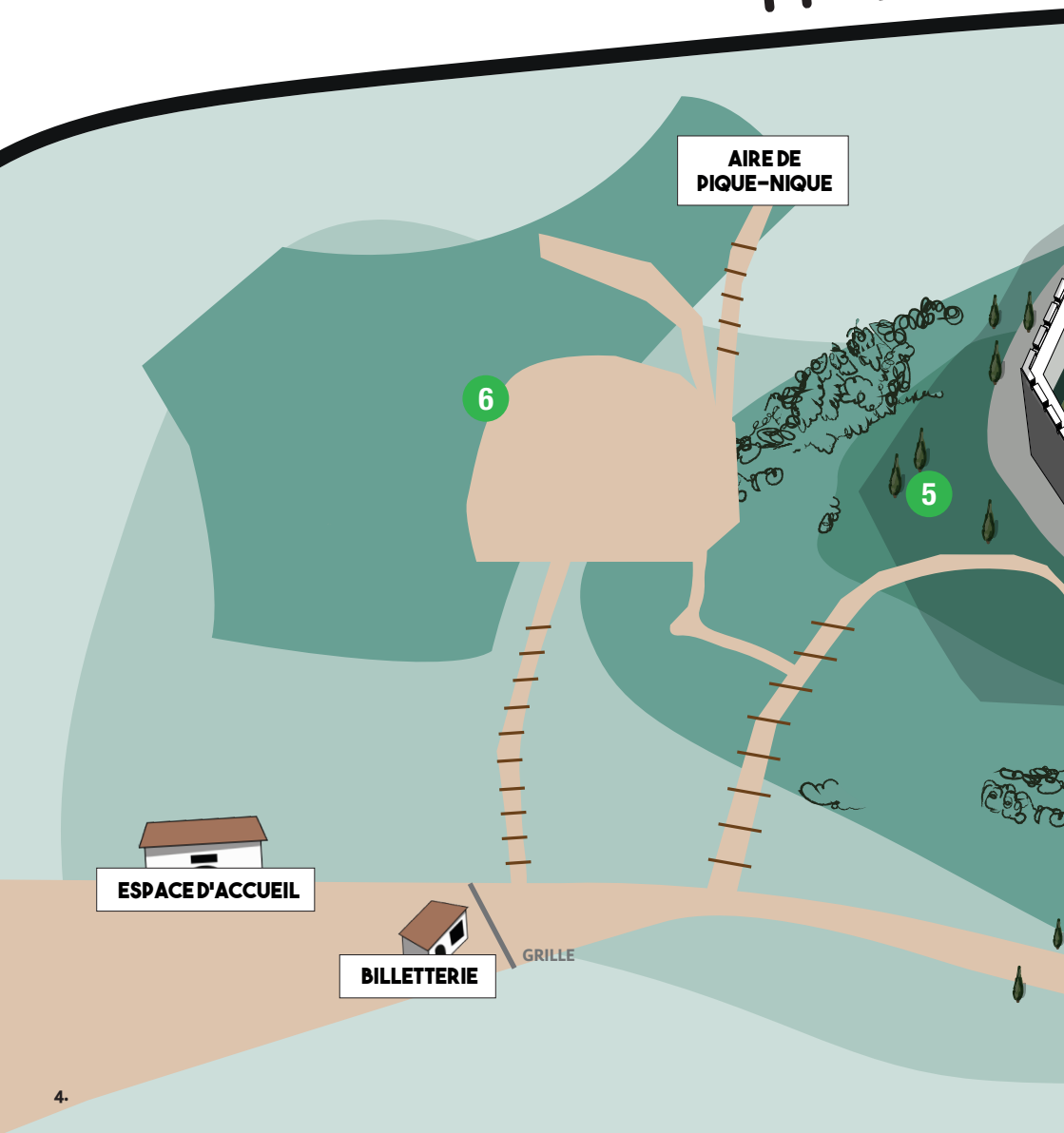
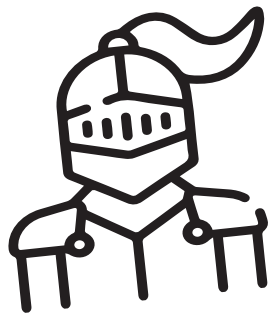

**POUR APPRÉCIER AU MIEUX
LA DÉCOUVERTE DU SITE,
COMMENCEZ PAR
LA VISITE DU CHÂTEAU**
(visite libre et audioguidée)



Parcours n°1 (rouge)
Visite du château



Parcours n°2 (vert)
Visite du parc

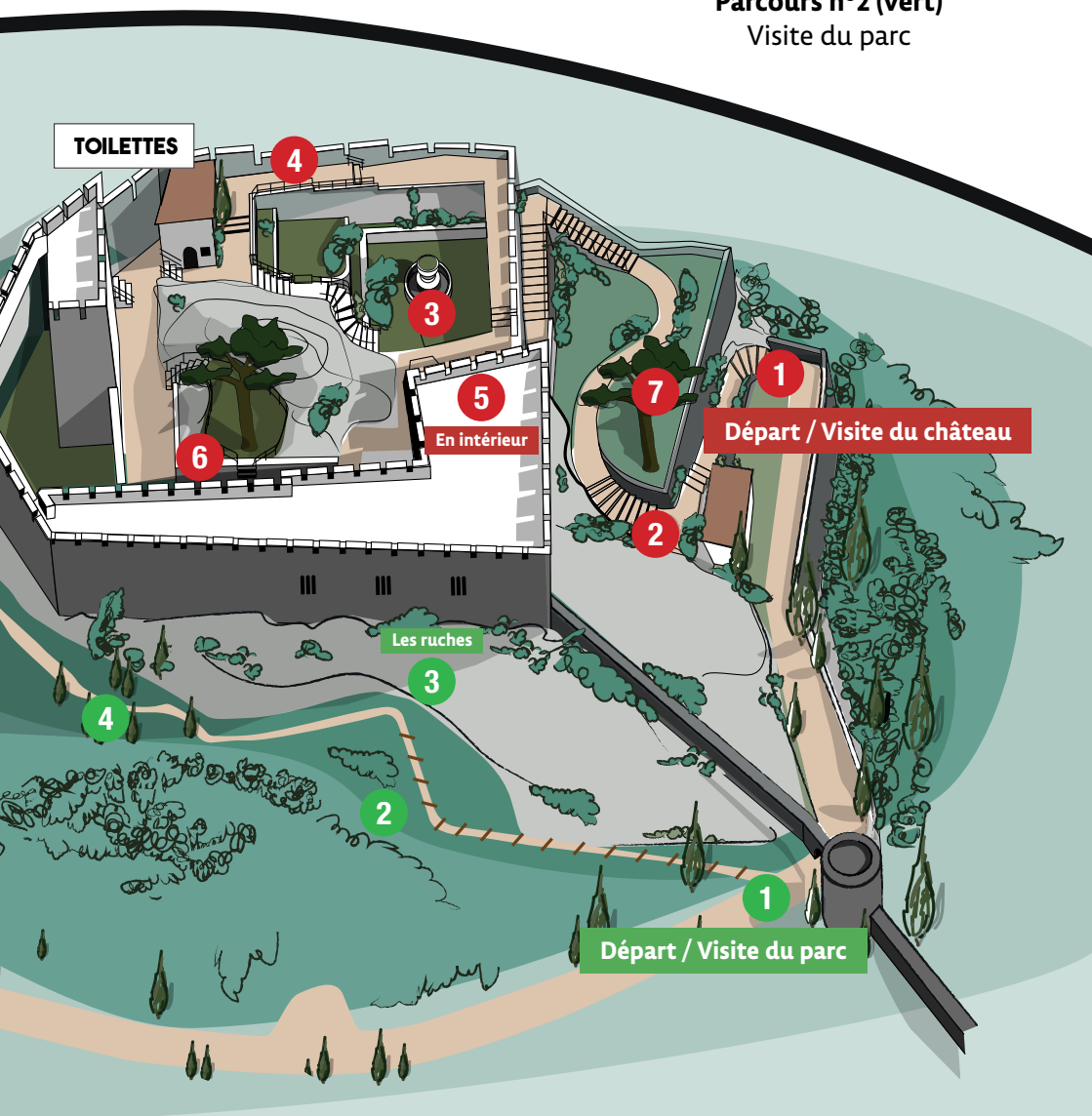

LE CHÂTEAU

**POUR SUIVRE
LA VISITE AUDIOGUIDÉE,
FLASHEZ CE QR CODE
ET ACCÉDEZ À L'APPLICATION
NUMÉRIQUE DÉDIÉE !**



(DÉMARREZ L'APPLICATION DEVANT LE TOTEM N°1)

-  **Le petit signe indique la localisation des points d'intérêts**
(visite libre et totems pour la visite audioguidée)



1

BIENVENUE

Castelnuovo est situé dans la région naturelle des Aspres, terme d'origine catalane qui signifie « pauvre et aride ». Le paysage est composé de hautes collines escarpées et sauvages, arides en altitude. Elles accueillent de la garrigue sur leurs hauteurs et, en leurs piémonts caillouteux, de larges espaces de chênes (verts, lièges, pubescents ou kermès), de vignes ou de végétation méditerranéenne. Le château est fondé sur un rocher culminant à plus de 320 mètres d'altitude. Ses murailles extérieures, qui en épousent les contours abrupts, n'ont plus bougé depuis leur construction entre le XI^{ème} et le XII^{ème} siècle.

-  *Sur la première terrasse, après la grille et la première tour défensive du château*

LA FAMILLE DE CASTELNUOVO

Ce château fut la demeure de la puissante famille de Castelnuovo pendant plus de trois siècles et leur capitale militaire et administrative jusqu'en 1321. Dès le début du XII^{ème} siècle, la famille de Castelnuovo fut un fidèle allié du Roi d'Aragon, même quand sa juridiction vicomtale ne lui a plus été rattachée. Ceci attira les foudres de leurs nouveaux suzerains, les rois de Majorque, qui assiégèrent par deux fois le château et supprimèrent finalement le titre de Vicomte de Castelnuovo.

-  *Au palier du premier escalier qui part de la terrasse avec vue panoramique*

2



**3**

L'ORGANISATION DU CHÂTEAU DE CASTELNOU

Le château de Castelnu a gardé sa forme de château primitif. Au moment de sa construction au X^{ème} siècle, il était simplement composé d'un bâtiment allongé, bâti sur le point le plus élevé du roc, d'une tour et d'une petite chapelle castrale. Toutes ces constructions sont aujourd'hui arasées. Entre le XI^{ème} et le XII^{ème} siècle, on dota le château de son mur d'enceinte. Plus tard, les autres bâtiments furent construits dont une salle de l'hommage. Tous les bâtiments sont répartis autour du rocher central et la plupart sont adossés aux murailles extérieures.

➤ Dans la basse cour intérieure, en face de la fontaine

UN CHÂTEAU DÉFENSIF

Un site difficile d'accès, des murs très hauts et épais et un chemin de ronde faisant le tour du château et du village constituèrent toutes les protections de ce château. Avec la tour de Castelnu et celle du Roc de Majorque (aujourd'hui disparue), il faisait partie d'un réseau dense de tours à signaux, destiné à la surveillance du territoire. Forteresse imprenable jusqu'à l'apparition de l'artillerie, la crête toute proche du Rocher de Majorque finit par devenir son talon d'Achille. C'est en effet de cet endroit que furent lancées les 3 attaques menées contre le château en 1286, 1314 et 1559, causant chaque fois de lourds dommages. Après ce dernier assaut, le château de Castelnu perdit définitivement son rôle militaire et stratégique.

➤ A l'arrivée sur les remparts, à droite juste avant les sanitaires

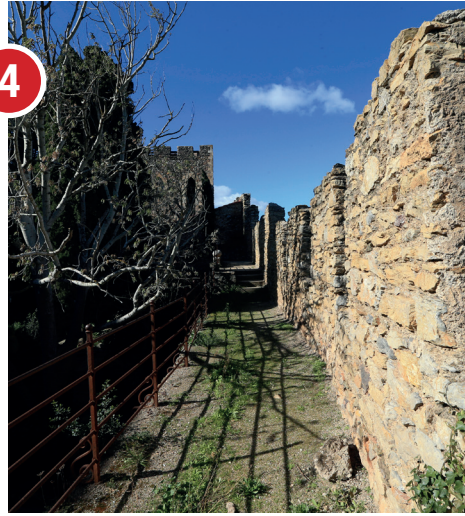
4**5**

LES GRANDES SALLES DU CHÂTEAU

Les deux plus grandes salles du château sont attenantes et situées au dernier niveau du bâtiment disposé en L. L'une était la salle de l'hommage, aussi appelée « aula », dans laquelle les vassaux des Vicomtes de Castelnu venaient prêter serment de fidélité et s'acquitter de leurs redevances. La seconde, la plus vaste, fut le lieu d'exercice du pouvoir des Seigneurs de Castelnu mais aussi un lieu de convivialité. Ses trois grandes fenêtres ont été percées au XIX^{ème} siècle.

➤ Dans les deux grandes salles du château

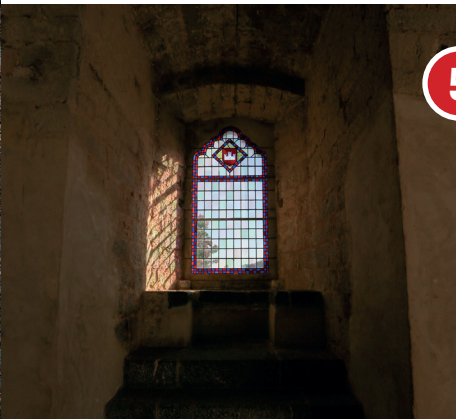

6

LA NOUVELLE VIE DU CHÂTEAU

Dans la seconde moitié du XVI^{ème} siècle, le château et le village de Castelnou furent abandonnés. Ce n'est qu'un siècle plus tard que les habitants revinrent peu à peu. Mais jusqu'au XIX^{ème} siècle, le château, alors à l'état de ruines, ne fut pour eux qu'une carrière de pierres et une source de matériaux pour reconstruire les maisons du village. En 1878, M. Satgé de Saint Jean, qui vient de racheter le château, entame une campagne d'importantes restaurations comprenant notamment le relèvement des murailles, l'ajout d'un crénelage tout autour du fort, la restauration des deux grandes salles et l'aménagement des terrasses. Les propriétaires suivants réalisèrent les aménagements intérieurs afin de le rendre habitable. Le château et ses abords furent reconnus comme site naturel remarquable en 1947. En 1981, le château est ravagé par un incendie. Après cela, il est de nouveau restauré pour être ouvert au public en 1990.



Sur la terrasse intérieure, en surplomb du logis, au pied des cèdres



LES NOUVEAUX PROPRIÉTAIRES DU CHÂTEAU

Au XIX^{ème} siècle, le premier des nouveaux propriétaires du château fut le Vicomte Ernest Satgé de Saint Jean qui en effectua les restaurations. Au début des années 1900, M. Dumbar et Mlle Curtis, des Américains, rachetèrent le château. En 1946, Charles Brousse en devint propriétaire à son tour. Elisabeth, sa femme et ancienne espionne pendant la Seconde Guerre Mondiale, fut enterrée au pied de ce grand cèdre. Dans les années 1970/80, Jacques Maso, amateur d'art éclairé, ouvrit le château pour la première fois au public avec des événements culturels : expositions picturales, concerts, pièces de théâtre... Après lui, le château fut considéré comme abandonné. À la suite d'un groupement d'actionnaires, le Département des Pyrénées-Orientales en est devenu propriétaire. Il oeuvre depuis 2018 pour en faire un haut lieu patrimonial.



Sur la terrasse au pied du grand cèdre du Liban

7



SUITE DE LA VISITE : LE PARC !

Pour poursuivre votre découverte du site de Castelnou, rendez-vous maintenant à la grille du château. C'est ici que démarre **la visite du parc**. Un sentier chemine parmi les nombreuses essences méditerranéennes de plantes et d'arbres qui fleurissent et verdissent le site tout au long de l'année. Accompagné de **ce guide de visite ou de l'application** pour la visite audioguidée, partez à la rencontre de cette biodiversité.

LE PARC

SI VOUS N'AVEZ PAS SUIVI
LA VISITE AUDIOGUIDÉE DU CHÂTEAU,
FLASHEZ MAINTENANT CE QR CODE
ET ACCÉDEZ À L'APPLICATION
NUMÉRIQUE DÉDIÉE !



(DÉMARREZ L'APPLICATION DEVANT LE TOTEM N°1)

➤ Ce petit signe indique la localisation des points d'intérêts
(visite libre et totems pour la visite audioguidée)



1

LA TERRE DES ASPRES

Le parc du château de Castelnou est situé au cœur des Aspres, qui veut dire, en catalan, « terre aride et peu féconde ». Ici, le climat typiquement méditerranéen et le sol calcaire peu profond et retenant peu l'eau sont propices à l'installation d'une végétation méditerranéenne. Dans la partie jardin de collection de ce parc, des espèces locales et plus lointaines ont pris place. Découvrez lesquelles grâce aux petites ardoises disséminées dans le jardin.

➤ Au début du sentier, près de la grille du château et de la tour défensive

LES AMÉNAGEMENTS AU FIL DU TEMPS

Au Moyen Âge, les abords du château servaient à défendre le fort. Ils étaient aussi exploités pour leurs ressources naturelles (bois, chaux, marbre, gibier, fruits et légumes sauvages). Ce n'est qu'à partir du XIX^{ème} siècle, avec le rachat du château par M. Satgé, que cet espace est devenu jardin d'agrément. C'est à cette époque qu'on a planté les premiers pins, cèdres et cyprès. En 1946, le château et ses alentours ont été répertoriés comme site classé. Après le grand incendie des Aspres de 1976, Jacques Maso a replanté la plupart des conifères qui ornent le site aujourd'hui. Plus récemment, le Département a réaménagé ce sentier, ce jardin et le parc du château en général pour votre confort et votre sécurité.

➤ Au milieu de l'escalier en pierre des jardins en terrasse



2



3

DES MENACES EXTÉRIEURES

La ruche ménagée dans un tronc d'arbre présentée ici, est une ruche traditionnelle. Les abeilles colonisent le parc du château de Castelnou depuis toujours. Les clochettes des fleurs d'arbusiers ou les fleurs jaunes en ombrelles du buplèvre sont parmi leurs mets préférés. Depuis toujours, les abeilles installent leurs essaims sous les fenêtres géminées du château qui font face au Roc de Majorque, au sommet duquel par trois fois, entre le XIII^{ème} et le XVI^{ème} siècle, des ennemis se sont postés et ont attaqué la forteresse, causant la perte de la vicomté de Castelnou.

➤ *Devant les ruches factices*

ESPACES ET ESPÈCES PROTÉGÉS

Le pistachier, que vous voyez sur la droite du chemin, a plus de 50 ans. Sur le bas-côté gauche, un vieil arbusier. Tous deux donnent, en saison, des fruits dont les oiseaux raffolent. D'ailleurs, beaucoup d'espèces végétales et animales, dont certaines sont protégées, comme des mésanges, le Hibou Petit-Duc, le Circaète Jean-le-Blanc, la Pie-grièche, le Pouillot de Bonelli, le Lézard ocellé, certaines espèces de chauves-souris peuplent ce parc. Ce dernier, lui aussi protégé au titre de « site classé pour son paysage », est inclus dans une Zone Naturelle d'Intérêt Faunistique et Floristique et jouxte un Espace Naturel Sensible. Ce qui témoigne de sa grande valeur paysagère et écologique.

➤ *Devant le grand pistachier*



4

5

ATTENTION AU FEU !

La saison sèche et les vents violents qui sévissent dans la région la rendent vulnérable aux incendies. Le parc du château de Castelnou n'y fait pas exception. Au cours de son histoire, il a subi plusieurs feux dont le grand incendie des Aspres de 1976 qui a fait rage pendant deux jours et demi, ravageant quatorze communes dont Castelnou. Pour éviter ces catastrophes, des opérations de débroussaillage sont mises en place dans le parc du château. Elles visent à éclaircir la végétation pour ralentir la propagation de feux éventuels. Elles respectent le cycle de reproduction des animaux du site et préservent autant que possible les plantes nourricières, servant de refuge ou de lieu de reproduction. En tant que visiteur, vous avez vous aussi une responsabilité. Soyez vigilants !

➤ *Sur l'un des deux bancs situés sous les cyprès avant l'escalier descendant vers la sortie ou vers l'aire de pique-nique*





6

VIVE LA BIODIVERSITÉ !

Le parc du château de Castelnou et même ses bâtiments accueillent de nombreuses espèces animales. Les étourneaux, sansonnets et faucons crécelles s'accommodent très bien des cavités, tout comme les reptiles mais également les chauves-souris. Des rhinolophes et des murins ont élu domicile dans la cabane en bois sur la première terrasse du château. Pour préserver leur tranquillité, des nichoirs ont été installés dans le parc.

➤ *Sur l'un des bancs du promontoire situé en hauteur. Pour y aller, quittez le sentier menant vers l'aire de pique-nique et grimpez en face le petit chemin menant vers les bancs visibles sous les arbres*

VOUS N'AVEZ PAS ENCORE VISITÉ LE CHÂTEAU ?

Si vous n'avez pas encore **découvert le château**, rendez-vous maintenant au pied des escaliers. Accompagné de **ce guide de visite ou de l'application** pour la visite audioguidée, poursuivez votre visite dans les salles et le jardin intérieur de cette forteresse médiévale.

PLONGEZ DANS L'HISTOIRE DE CASTELNOU



X^E S.

993 : Première mention d'un « Castell nou », comme lieu d'un jugement présidé par Ermengarde (veuve d'Oliba Cabreta, comte de Cerdagne et Besalù).

X^E S.

1229 : Conquête aragonaise du royaume de Majorque par Jacques I^{er} d'Aragon / Affrontement entre les troupes des rois de France et d'Aragon.

1258 : Traité de Corbeil et annexion de la vicomté de Fenouillèdes au royaume de France.

1262 : Division de la couronne d'Aragon / L'infant Pierre devient roi d'Aragon et le cadet, Jacques I^{er} de Majorque.

1285 : Croisade d'Aragon, Philippe III de France s'oppose à Pierre III d'Aragon pour récupérer le Roussillon, mais Philippe III le Hardi meurt à Perpignan.

1286 : En représailles de la fidélité de Jaspert V au roi d'Aragon, siège de Castelnuou par Jacques II roi de Majorque et comte de Roussillon. De nombreux boulets de pierre endommagent le château. Les biens du vicomte de Castelnuou sont confisqués jusqu'en 1298.

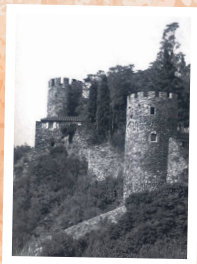

XIV^E S.

1314 : Château assiégé par Sanche, roi de Majorque.

1324 : Castelnuou devient la possession du roi de Majorque.

1327 : Seigneurie de Castelnuou, dépendante des comtes de Roussillon.

1336 : Bernat de Banyuls vient à Castelnuou et représente l'autorité du roi Jacques de Majorque.

1343 : Invasion du Roussillon par Pierre IV d'Aragon.

1344 : Union du royaume de Majorque à la couronne d'Aragon, le Roussillon revient sous domination aragonaise.

1348 : Grande Peste décimant la population.

1373 : Béranger de Castelnuou vend la baronnie à Andreu de Fenollet, vicomte d'Ille & de Canet.

1374 : Famine et invasion du Conflent par Jacques IV de Majorque.

1389 : Invasion du Roussillon par les troupes du comte d'Armagnac.



XV^E
XVIII^E S.

1463 : Annexion du Roussillon par Louis XI, roi de France.

1493 : Traité de Barcelone - Union du Roussillon à la couronne d'Aragon.

1496 : Tentative de reprise du Roussillon par Charles VIII de France.

1559 : Suite à deux jours de tirs d'artillerie, le château capitule.

1560 : Abandon du château, pas de réparation et démantèlement de certaines parties.

1659 : Traité des Pyrénées – La famille Lluïa est écartée de la baronnie de Castelnu car elle s'est rangée du côté espagnol.

1791 : Le château est déclaré bien national.

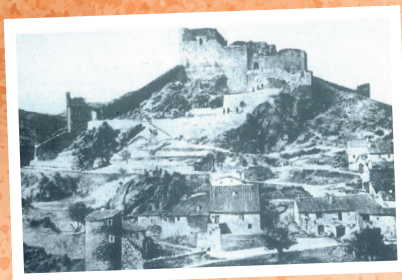

Carte postale vers 1878.

Le château a servi de carrière aux habitants.



Le rocher de la cour intérieure et le logis ouest avant les travaux du XXe siècle.

1946 : Le château est racheté par Charles-Emmanuel Brousse qui le transforme en habitat confortable.

1967 : Acquisition du Château par Jacques Maso, qui l'ouvre pour la première fois au public en y organisant des expositions de sommités de la peinture.

1981 : Terrible incendie.

1987 : Rachat par la S.C.I. de Castelnu.

2018 : Acquisition par le Département des Pyrénées-Orientales.

XXe
XXIe s.

LES SEIGNEURS DU CHÂTEAU



Représenté ici dans le Liber feudorum maior. Cartulaire enluminé, vers 1192.

Xe s.

984–988 : Construction d'un château pour la vicomté de Vallespir, par Oliba Cabreta, comte de Besalù et Cerdagne. Son neveu, Sentill de Camélas est le premier seigneur de Castelnu.

993 : Bernat comte de Besalù, dit Tallafer (fils d'Oliba) est le suzerain du vicomte de Castelnu.

XIe –
XIIe s.

1003 – 1028 : Guillem Ier fils de Sentill, premier représentant de la dynastie de Castelnu, vicomte de Vallespir.

1028 – 1066 : Jaspert Ier hérite de la vicomté de Castelnu.

1067–1075 : Uldagar Ier, premier vicomte de Castelnu.

1075 – 1091 : Guillem II lui succède à la vicomté.

1091–1121 : Guillaume III, héritier de la vicomté.

1121 – 1151 : Jaspert II, vicomte de Castelnu, voit son neveu épouser la fille du roi d'Aragon.

1151– 1172 : Guillem IV, puis 1173 – 1193 : Jaspert III.

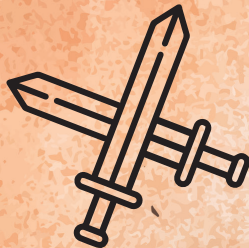

XIII^e S.



1193 – 1249 : Guillem V, vicomte de Castelnou, fortifia le village de Fourques et reçoit les hommages de fidélité de tous ses vassaux. Il prend part à la victoire des Navas à Tolosa contre les Arabes en 1212 aux côtés du roi d'Aragon, Pierre II.

1249 – 1268 : Jaspert IV est marié à Ava de Fenollet depuis 1243, mais séparé, il vit à la cour de Jacques Ier le Conquérant et en 1251 s'occupe de l'éducation de l'infant Pierre III d'Aragon.

1268–1284 : Guillem VI (frère du précédent, mort sans descendance) prend cause pour le roi d'Aragon alors que son suzerain est Jacques Ier roi de Majorque. En 1282, il va en Italie plaider la cause de son ami le roi Pierre III d'Aragon.



Mort de Pierre II à la bataille de Muret en 1213.

XIV^e S.



1284–1321 : Jaspert V, dernier vicomte de Castelnou, rend hommage au roi de Majorque, mais reste fidèle à Pierre d'Aragon. Ce choix politique additionné à la dette causée par l'annulation de promesse de mariage de sa fille avec le fils de Pierre de Fenollet, contribua à la perte de la vicomté.

1324–1373 : Béranger de Castelnou (neveu de Jaspert V) échoua dans sa reconnaissance comme vicomte du fief, et dû régler la dette de ses aïeux. Il vend la baronnie à Andreu de Fenollet, vicomte d'Ille et de Canet en 1369.

L'AGENT "CYNTHIA"



Sous ce nom de code se cachait Amy Elizabeth Thorpe, une espionne qui a lutté pendant toute la Seconde Guerre mondiale contre le fascisme. Arrivée en Pays catalan, elle est devenue Madame Brousse. Avec son mari, un ancien informateur, ils achètent le Château de Castelnou, où elle sera enterrée après son décès en 1963.

XV^e -
XIII^e S.

XV^e S. : La baronnie revient à Marguerite, reine d'Aragon, qui la tenait de son oncle Pierre de Fenollet. Elle revend le fief à Raymond de Perellos en 1428.

1463 : Michel de Vivers (procureur du roi d'Aragon) tient le château de Castelnou.

1539 : Le château passe aux mains de la famille de Llupia.

1559 : Pierre de Llupia est assiégé par le gouverneur du Roussillon, pour des actes de malveillance.

1701– 1791 : Retour de la famille de Llupia comme propriétaire du château.

XIX^e S.

1877 : Ernest de Satge de Saint Jean (originaire du Conflent) rachète le château et y vit jusqu'à sa mort.

1899 : M. Dumbar achète le château et le remeuble.



L'ÉVOLUTION DU BÂTI

Bâti primitif (Xe s. hypothèse)

Reconstruction XIVe s.

Bâti XIe s. - XIIIe s.

Bâti XVe s. - XVIe s. (hypothèse)

Construction XIIIe s.

Reconstruction entre 1878-1900

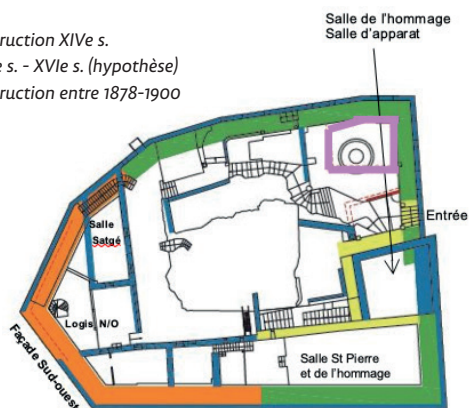
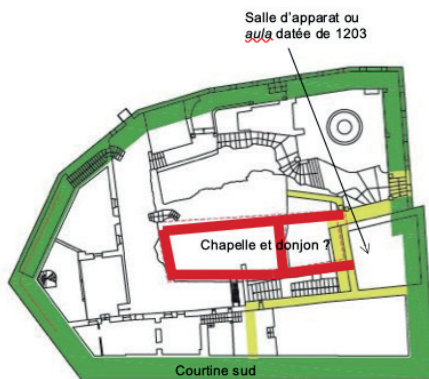

Façade sud-ouest

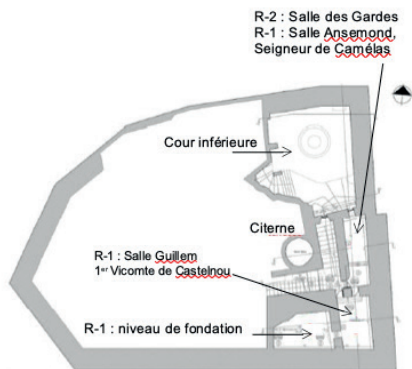

R-1 (relevé Géofit Expert, sept. 2019)

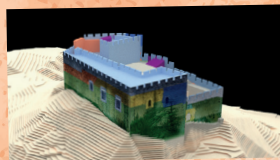
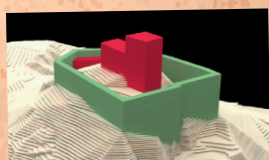
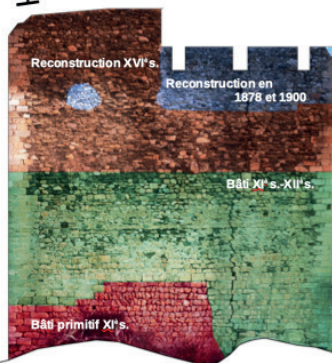

Bâti primitif (Xe s. hypothèse)

Construction XIIIe s.

Aménagements XXe s.

Bâti XIe s. - XIIIe s.

Reconstruction XIVe s.

Fin XXe s.

Reconstruction entre 1878-1900



**POUR SUIVRE
LA VISITE AUDIOGUIDÉE,
FLASHEZ CE QR CODE
ET ACCÉDEZ À
L'APPLICATION
NUMÉRIQUE DÉDIÉE !**



**CHÂTEAU DE
CASTELNOU**



CONTACT
Tél. : 04 68 84 69 20
chateaucastelnou@cd66.fr

